

## ¿CUÁL ES EL OBJETIVO DE PIPELE?

Prevenir, sensibilizar y atender a toda la comunidad educativa para educar en igualdad de género, prevención de violencia de género, conductas machistas y sexistas, así como cualquier tipo de conducta de odio vinculado con los roles y estereotipos de género, hacia las mujeres o por falta de educación y diversidad afectiva. La novedad de este programa radica en el abordaje integral, ya que se atiende al alumnado, al personal docente y a sus familias a través de la atención personalizada y de acciones grupales de sensibilización, seguimiento y asesoramiento para dar herramientas y pautas ante las necesidades detectadas para cada centro y atendiendo a la particularidad de cada persona.

## ¿A QUIÉN VA DIRIGIDO?

Alumnado de Educación Secundaria Obligatoria (1º a 4º), Formación Profesional (FP Básica y FP de Grado Medio), personal docente y familias.

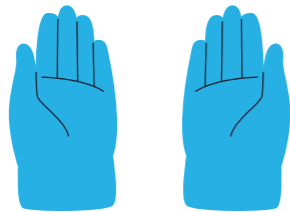

Financia:



Promueve:



## ¿CÓMO PARTICIPAR?:

Puedes apuntarte y escribirnos para participar en este proyecto. **PIPELE** ofrece la posibilidad a tu centro educativo de trabajar de manera global para lograr un espacio equitativo y libre de estereotipos y roles de género. Todo esto conllevará garantizar un espacio para que el alumnado pueda ser libre repercutiendo de manera positiva en su vida personal, social y educativa, consiguiendo con todo esto una mejor convivencia educativa.

Para participar se necesitará tener compromiso con el proyecto, así como garantizar tiempos y espacios donde podamos ponerlo en marcha. **¡Te esperamos!**

Email de contacto: [valencia@fundaciondialogos.com](mailto:valencia@fundaciondialogos.com)

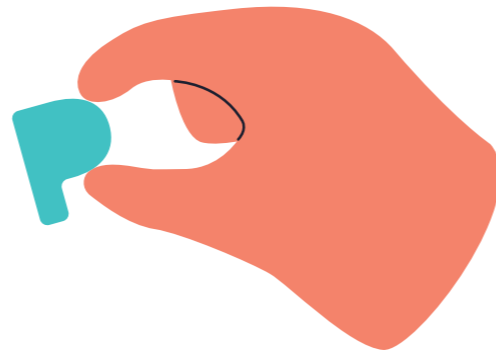

Financia:



Promueve:



# P!PELE

## Programa Integral de Prevención para Educar Libres de Estereotipos



Financia:



Promueve:



## ¿QUIÉNES SOMOS?

La **Fundación Diálogos** es una entidad nacida para el fomento, promoción y desarrollo de actividades sociales, culturales y educativas. Con la colaboración y financiación de la **Vicepresidència Segona i Conselleria de Serveis Socials, Igualtat i Habitatge de la Generalitat Valenciana**, presentamos el programa **PIPELE** que propone un servicio integral de atención y prevención en los **centros educativos** para lograr que no haya **desigualdades**, fomentar el **respeto**, la **justicia**, concienciar sobre la **igualdad** y prevenir sobre la **violencia de género**.

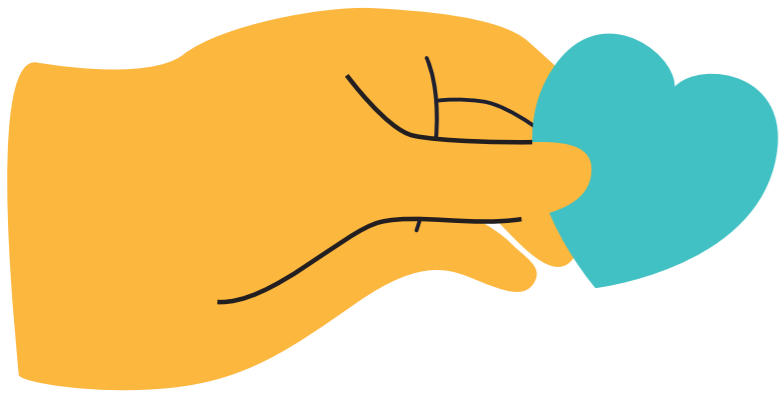

## ¿QUÉ VAMOS A HACER?

Las temáticas que se van a abordar en **PIPELE** son:



**Igualdad entre mujeres y hombres.**



**Prevención de violencia de género.**



**Roles y estereotipos de género.**



**Otras formas de violencia hacia las mujeres.**



**Amor romántico.**



**Educación afectiva.**



**Machismo, sexismo y androcentrismo.**

El servicio integral consiste en detectar las necesidades particulares del centro educativo, teniendo en cuenta a toda la comunidad (escuela, alumnos, familias), para adecuar y acotar los contenidos de los talleres a sus carencias y lograr reforzar y mejorar su bienestar social, emocional y educativo.

Además, trabajaremos todo esto individual y grupalmente, también haremos webinaros (online) o presencialmente con docentes/familias para aclarar conceptos, dar herramientas o información relacionada con los contenidos del programa.

## ¿QUÉ METODOLOGÍA VAMOS A USAR?:

- **DIAGNÓSTICO INICIAL:** Se pasarán Encuestas-Diagnóstico por Google Forms y reuniones con personal del centro para contrastar las necesidades detectadas en los cuestionarios.
- **TALLERES PARA EL ALUMNADO:** Participativos, dinámicos y vivenciales. La duración de los talleres se extenderá hasta diciembre de 2024.
- **TALLERES Y WEBINARS PARA EQUIPO DOCENTE Y FAMILIAS:** Divulgativos e informativos.
- **ASESORAMIENTO E INFORMACIÓN INDIVIDUAL Y FAMILIAS/PERSONAL DOCENTE:** Proporcionar recursos sobre la temática que puedes encontrar a nivel provincial, así como facilitar guías, protocolos de actuación y sesiones individuales.

